

 Electronic Commerce Partners AS		Release V5R3M0	Page 1 of 39
		Written by ECP software	Date 5. oktober 2010
Reference ECP support		PTF level 09-001	Valid from 01jan2009

<u>1</u>	<u>GENERELL INFORMASJON</u>	<u>3</u>
1.1	DEFINISJONER BRUKT I DETTE DOKUMENT	3
1.2	FORKORTELSER	3
1.3	SYSTEMPARAMETER	3
1.4	PARTNERINFORMASJON	3
1.5	UTVEKSLINGSLOGG	4
1.6	JOBBEHANDLING	4
1.7	TEGNSETT	4
1.8	MILJØ HOS KUNDE	4
<u>2</u>	<u>MODULER</u>	<u>5</u>
2.1	BY – BUYER INTEGRASJON TIL ECOSYSTEM	5
2.2	SU – SUPPLIER INTEGRASJON TIL ECOSYSTEM	5
2.3	WF – WORK FLOW	5
2.4	EI – ELEKTRONISK FAKTURA	5
<u>3</u>	<u>HOVEDMENY</u>	<u>6</u>
<u>4</u>	<u>WORK WITH DOCUMENT LOG</u>	<u>7</u>
<u>5</u>	<u>UPDATE PARTNER INFORMATION</u>	<u>9</u>
<u>6</u>	<u>UPDATE COMPANY PARAMETERS</u>	<u>18</u>
<u>7</u>	<u>UPDATE LIBRARY LISTS</u>	<u>22</u>

EDE/400

 Electronic Commerce Partners AS		
Release V5R3M0	Page 2 of 39	
Written by ECP software	Date 5. oktober 2010	Signature support@ecp.no
Reference ECP support	PTF level 09-001	Valid from 01jan2009

<u>8</u>	<u>UPDATE BATCH JOB PARAMETERS</u>	<u>25</u>
<u>9</u>	<u>WORK WITH BATCH JOBS</u>	<u>28</u>
<u>10</u>	<u>SYSTEM MENU (F24)</u>	<u>31</u>
<u>11</u>	<u>SET SYSTEM DATA AREA</u>	<u>32</u>
<u>12</u>	<u>UPDATE SYSTEM PARAMETERS</u>	<u>33</u>
<u>13</u>	<u>UPDATE PARAMETER FILE</u>	<u>34</u>
<u>14</u>	<u>WEB INTERFACE/ CGI VERSJON</u>	<u>37</u>
<u>15</u>	<u>HTTP SERVER DEFINISJONER FOR EDE400</u>	<u>38</u>

 Electronic Commerce Partners AS		Release V5R3M0	Page 3 of 39
		Date 5. oktober 2010	Signature support@ecp.no
Written by ECP software		PTF level 09-001	Valid from 01jan2009
Reference ECP support			

1 Generell informasjon

1.1 Definisjoner brukt i dette dokument

Bufferzone – Grensesnitt mellom EDE/400 og datakilde.
Datakilde - Datakilde kan være mottaker eller leverandør av data til EDE/400.

1.2 Forkortelser

ERP ERP system som kunden kjører, konferer med ECP hvilke som det finnes integrasjon for.

OS/400 iSeries operating system

1.3 Systemparameter

Informasjon om installasjonen med hvilke firmakoder og biblioteker som benyttes i ERP. Telleværk for intern dokumentbehandling og miljøstyring inngår også.

1.4 Partnerinformasjon

Informasjon om hvilke parter man har avtaler med og hvilken informasjon disse sender eller skal motta. Integreert med ERP for gyldighetskontroll ved opprettelse av partner identiteter. (Kunde og leverandør opplysninger)

 Electronic Commerce Partners AS		Release V5R3M0	Page 4 of 39
		Written by ECP software	Date 5. oktober 2010
Reference ECP support		PTF level 09-001	Valid from 01jan2009

1.5 Utvekslingslogg

Informasjon om hvilke dokumenter som er utvekslet med de ulike partnere. Inneholder bla. Partner, dokument retning og dato samt dokumentnummer i ERP.

Egne rutiner for oppfølging og behandling er innbygget. Det er enkelt å sende dokumenter mellom ERP og Bufferzone.

1.6 Jobbehandling

Inneholder komplett behandling av alle dokumenter for sending og mottak. Egen jobbkalender som bygger på OS/400 jobb kalender er integrert i løsning.

Dette gjør hele integrasjonen mellom EDE og ERP integrasjonene fullt automatisert.

Se detaljert spesifikasjon for hvert modul.

1.7 Tegnsett

Data feltene behandles uten tegnkonvertering mellom Bufferzone og ERP.

1.8 Miljø hos kunde

Det forutsettes at utviklingsmiljø finnes hos kunde for integrasjonsarbeid og installasjon. Tilgjengelighet til ERP og Bufferzone samt maskinmiljø med "compiler" for vårt personell er en forutsetning.

Ressurspersoner hos kunden må også etter avtale gjøres tilgjengelig for test og oppsett både i ERP og EDE/400.

 Electronic Commerce Partners AS			
Teknisk beskrivelse/brukerdokumentasjon (N)	Release V5R3M0	Page 5 of 39	
	Written by ECP software	Date 5. oktober 2010	Signature support@ecp.no
	Reference ECP support	PTF level 09-001	Valid from 01jan2009

2 Moduler

Det kan leveres forskjellige moduler som bruker EDE/400 sitt loggsystem og parametersetting.

Visning av bilder og forklaring i dette hoveddokument kan da avvike litt. Det henvises til separat dokument for hver modul.

Her følger en kort beskrivelse av alle moduler

2.1 BY – Buyer integrasjon til ECOsystem

Utvexling av data for sending av prisinformasjon, mottak av ordre, sending av ordrebekreftelse og faktura.

2.2 SU – Supplier integrasjon til ECOsystem

Utvexling av data for mottak av prisinformasjon, sendning av bestilling, mottak av ordrebekreftelse og faktura.

2.3 WF – Work Flow

Utvexling av data til og fra et "Work Flow" system

2.4 EI – Elektronisk Faktura

Utvexling av data for sending av elektronisk faktura gjennom ECOsystem.

EDE/400

 Electronic Commerce Partners AS		
Release V5R3M0	Page 6 of 39	
Written by ECP software	Date 5. oktober 2010	Signature support@ecp.no
Reference ECP support	PTF level 09-001	Valid from 01jan2009

3 Hovedmeny



Viser hovedmeny i EDE/400.

Startkommando for hovedmeny er STREDE.

EDE/400

Teknisk beskrivelse/brukerdokumentasjon (N)	Release V5R3M0	Page 7 of 39
	Written by ECP software	Date 5. oktober 2010
Reference ECP support	PTF level 09-001	Valid from 01jan2009

4 Work with document log

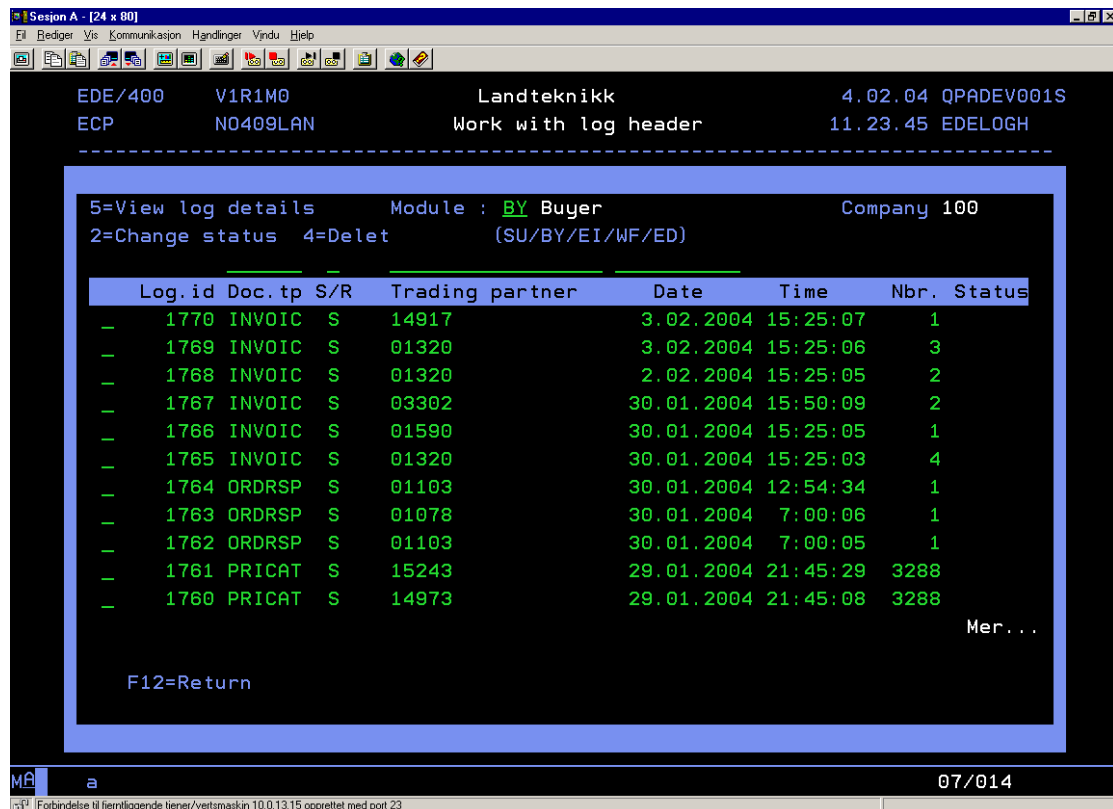

The screenshot shows the EDE/400 Work with log header screen. The header information is as follows:

EDE/400	V1R1M0	Landteknikk	4.02.04	QPADEV001S
ECP	N0409LAN	Work with log header	11.23.45	EDELOGH

Below the header, the screen displays the following information:

5=View log details Module : **BY** Buyer Company 100
2=Change status 4=Delet (SU/BY/EI/WF/ED)

Log.id	Doc.tp	S/R	Trading partner	Date	Time	Nbr.	Status
1770	INVOIC	S	14917	3.02.2004	15:25:07	1	
1769	INVOIC	S	01320	3.02.2004	15:25:06	3	
1768	INVOIC	S	01320	2.02.2004	15:25:05	2	
1767	INVOIC	S	03302	30.01.2004	15:50:09	2	
1766	INVOIC	S	01590	30.01.2004	15:25:05	1	
1765	INVOIC	S	01320	30.01.2004	15:25:03	4	
1764	ORDRSP	S	01103	30.01.2004	12:54:34	1	
1763	ORDRSP	S	01078	30.01.2004	7:00:06	1	
1762	ORDRSP	S	01103	30.01.2004	7:00:05	1	
1761	PRICAT	S	15243	29.01.2004	21:45:29	3288	
1760	PRICAT	S	14973	29.01.2004	21:45:08	3288	

Mer...

F12=Return

Viser loggen for valgt modul. Du kan se på logg for ønsket modul ved å skifte kode til ønsket modul.

EDE/400

 Electronic Commerce Partners AS		
Release V5R3M0	Page 8 of 39	
Written by ECP software	Date 5. oktober 2010	Signature support@ecp.no
Reference ECP support	PTF level 09-001	Valid from 01jan2009

Ved 5 for display log detaljer, vises dette bilde

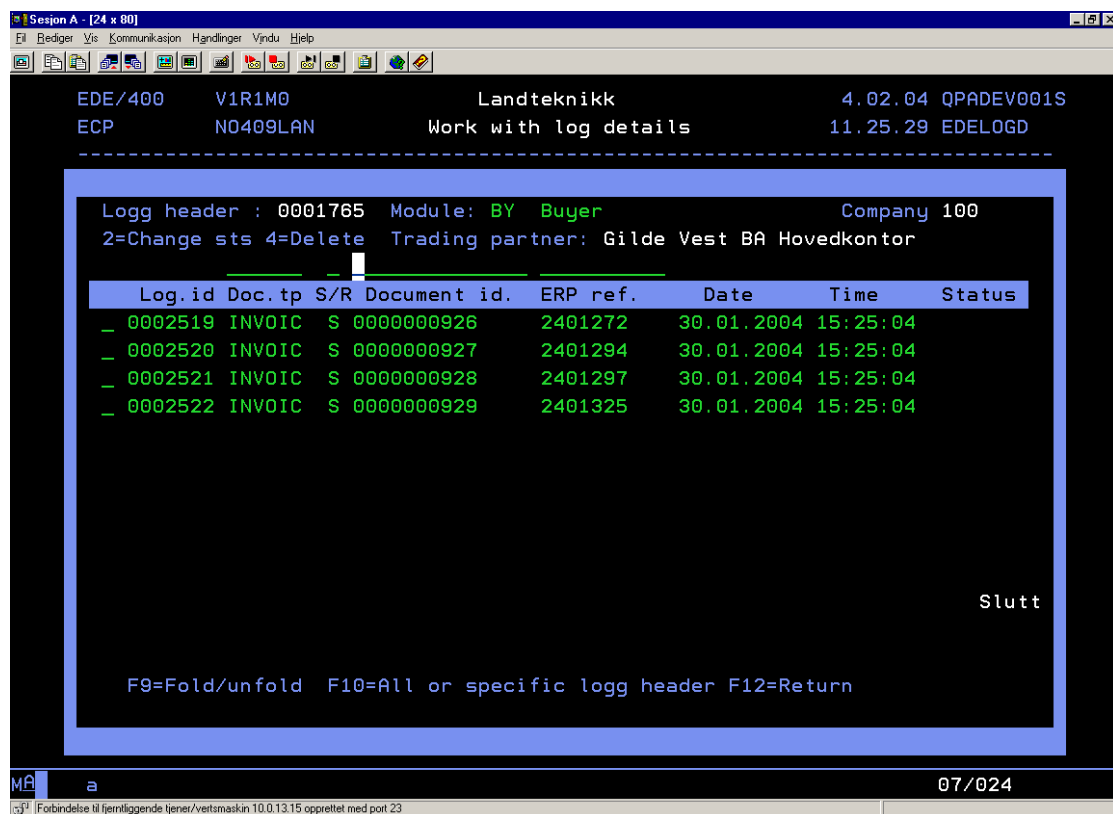

```
Sesjon A - [24 x 80]
EDE/400 V1R1M0 Landteknikk 4.02.04 QPADEV001S
ECP NO409LAN Work with log details 11.25.29 EDELOGD
-----
Logg header : 0001765 Module: BY Buyer Company 100
2=Change sts 4=Delete Trading partner: Gilde Vest BA Hovedkontor
-----
Log.id Doc.tp S/R Document id. ERP ref. Date Time Status
_ 0002519 INVOIC S 0000000926 2401272 30.01.2004 15:25:04
_ 0002520 INVOIC S 0000000927 2401294 30.01.2004 15:25:04
_ 0002521 INVOIC S 0000000928 2401297 30.01.2004 15:25:04
_ 0002522 INVOIC S 0000000929 2401325 30.01.2004 15:25:04
-----
Slutt

F9=Fold/unfold F10=All or specific logg header F12=Return
```

Bildet viser hvilke dokumenter som er med i denne forsendelse til/fra partner.

ERP ref. viser dokumentnummer i ERP-system.

EDE/400

 Electronic Commerce Partners AS		
Release V5R3M0	Page 9 of 39	
Written by ECP software	Date 5. oktober 2010	Signature support@ecp.no
Reference ECP support	PTF level 09-001	Valid from 01jan2009

5 Update partner information

Viser oversiktbilde over alle partnere som er lagt inn.

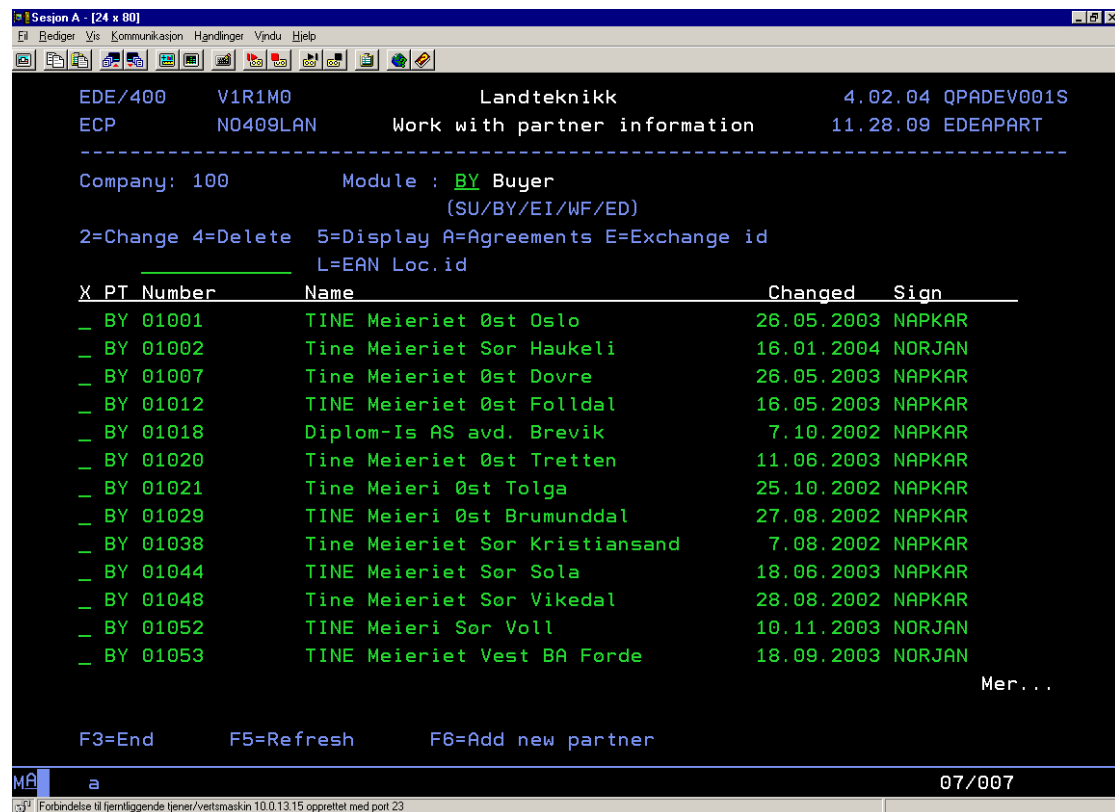

```
Sesjon A - [24 x 80]
EDE/400  V1R1M0  Landteknikk  4.02.04  QPADEV001S
ECP      NO409LAN  Work with partner information  11.28.09  EDEAPART
-----
Company: 100      Module : BY Buyer
                  (SU/BY/EI/WF/ED)
2=Change 4=Delete 5=Display A=Agreements E=Exchange id
L=EAN Loc.id
-----
X PT Number      Name                      Changed  Sign
- BY 01001      TINE Meieriet Øst Oslo    26.05.2003  NAPKAR
- BY 01002      Tine Meieriet Sor Haukeli 16.01.2004  NORJAN
- BY 01007      Tine Meieriet Øst Dovre   26.05.2003  NAPKAR
- BY 01012      TINE Meieriet Øst Folldal 16.05.2003  NAPKAR
- BY 01018      Diplom-Is AS avd. Brevik   7.10.2002   NAPKAR
- BY 01020      Tine Meieriet Øst Tretten 11.06.2003  NAPKAR
- BY 01021      Tine Meieri Øst Tolga     25.10.2002  NAPKAR
- BY 01029      TINE Meieri Øst Brumunddal 27.08.2002  NAPKAR
- BY 01038      Tine Meieriet Sor Kristiansand 7.08.2002  NAPKAR
- BY 01044      TINE Meieriet Sor Sola    18.06.2003  NAPKAR
- BY 01048      Tine Meieriet Sor Vikedal 28.08.2002  NAPKAR
- BY 01052      TINE Meieri Sor Voll      10.11.2003  NORJAN
- BY 01053      TINE Meieriet Vest BA Forde 18.09.2003  NORJAN
Mer...

F3=End      F5=Refresh      F6=Add new partner

MA a 07/007
Forbindelse til fjernliggende tjener/vertsmaskin 10.0.13.15 opprettet med port 23
```

Bildet viser hvilke partnere som er lagt opp for hver modul. Modul kan skiftes ved å velge ønsket modul, så langt modulen er lagt inn hos dere.

EDE/400



Teknisk beskrivelse/brukerdokumentasjon (N)	Release V5R3M0	Page 10 of 39
	Written by ECP software	Date 5. oktober 2010
Reference ECP support	PTF level 09-001	Valid from 01jan2009

F6, for å opprette ny partner.

The screenshot shows a terminal window titled 'Sesjon A - [24 x 80]'. The main content is a form for creating a partner. At the top, it displays 'EDE/400' and 'ECP' with some system information. The form fields are as follows:

- Partner type...: **BY** Partner id: _____ ERP appl.
- Name: _____
- Adress: _____
- Zip/city: _____ Country code: __
- Node: _____
- Trading partner: _____
- Exchange id....: _____
- Xlate inn: _____ Xlate out ...: _____
- Last change: _____ by _____

At the bottom, it shows 'F12=Retur ENTER=Oppdater' and a status bar with 'MA a' and '05/022'.

Velg riktig partnertype for opprettelse

Partner id. Vil kontrolleres mot ERP og adresseinformasjon vil hentes automatisk inn.

EDE/400



Teknisk beskrivelse/brukerdokumentasjon (N)	Release V5R3M0	Page 11 of 39
	Written by ECP software	Date 5. oktober 2010
Reference ECP support	PTF level 09-001	Valid from 01jan2009

Opsjon 5, display

```
Sesjon A - [24 x 80]
E E Rediger Vis Kommunikasjon Handlinger Vindu Hjelp
-----
EDE/400                                4.02.04
ECP      N0409LAN      Work with partner information  11.29.29
-----

Partner type...: BY Partner id ....: 01001      ERP appl.

Name .....: TINE Meieriet Øst Oslo
Adress .....: Postboks 113, Kaldbakken
-----

Zip/city .....: 0902      OSLO      Country code: NO

Node .....: Landteknikk-storefront
-----

Trading partner:
Exchange id....: 01001
-----

Xlate inn ....:      Xlate out ...:

Last change .....: 26.05.2003 by NAPKAR

MA a                                     19/059
Forbindelse til fjernliggende tjener/vertsmaskin 10.0.13.15 opprettet med port 23
```

Viser alle informasjon om partner.

EDE/400

 Electronic Commerce Partners AS		
Release V5R3M0	Page 12 of 39	
Written by ECP software	Date 5. oktober 2010	Signature support@ecp.no
Reference ECP support	PTF level 09-001	Valid from 01jan2009

Teknisk beskrivelse/brukerdokumentasjon (N)

Written by
ECP software

Date
5. oktober 2010

Signature
support@ecp.no

Reference
ECP support

PTF level
09-001

Valid from
01jan2009

Opsjon A, vise "Agreements"

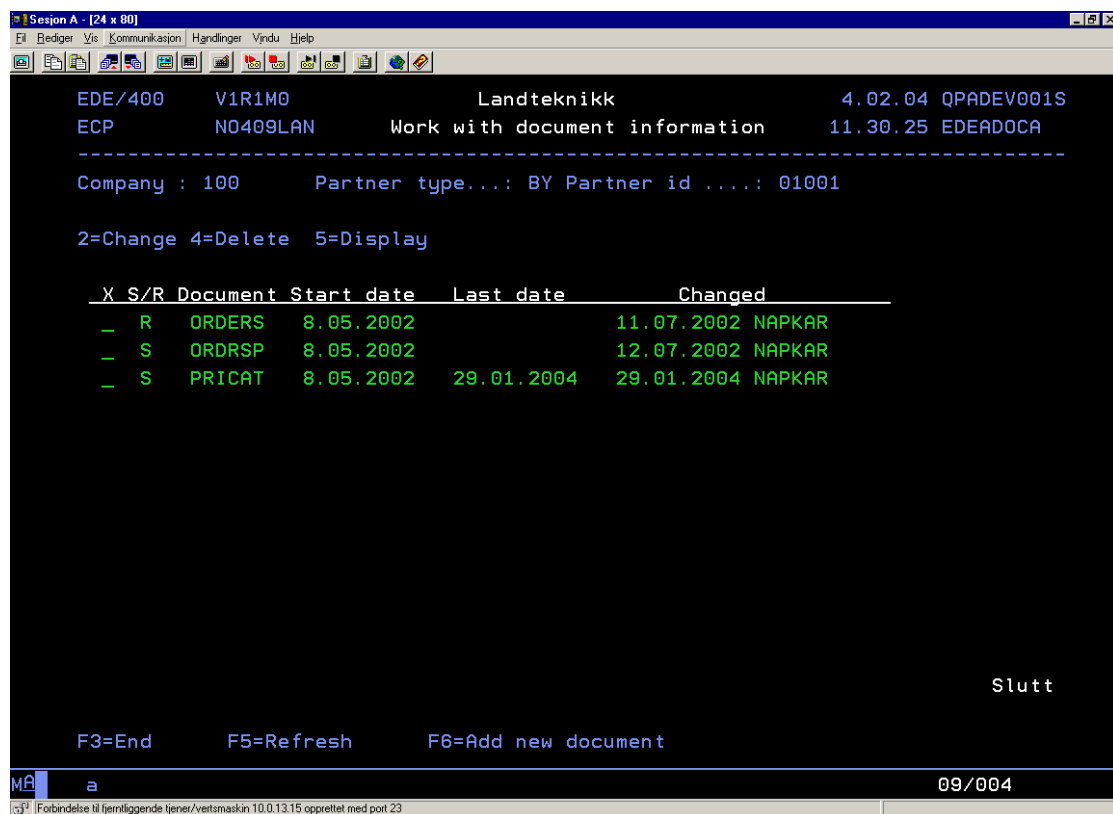

```
Sesjon A - [24 x 80]
EDE/400 V1R1M0 Landteknikk 4.02.04 QPADEV001S
ECP N0409LAN Work with document information 11.30.25 EDEADOCA
-----
Company : 100 Partner type...: BY Partner id ....: 01001
2=Change 4=Delete 5=Display

X S/R Document Start date Last date Changed
- R ORDERS 8.05.2002 11.07.2002 NAPKAR
- S ORDRSP 8.05.2002 12.07.2002 NAPKAR
- S PRICAT 8.05.2002 29.01.2004 29.01.2004 NAPKAR

Slutt

F3=End F5=Refresh F6=Add new document
MA a 09/004
Forbindelse til fjernliggende tjener/vertsmaskin 10.0.13.15 opprettet med port 23
```

Viser avtaler/dokument som er lagt inn for partner.

EDE/400



Teknisk beskrivelse/brukerdokumentasjon (N)	Release V5R3M0	Page 13 of 39
	Written by ECP software	Date 5. oktober 2010
Reference ECP support	PTF level 09-001	Valid from 01jan2009

F6, gir mulighet for å opprette nytt dokument

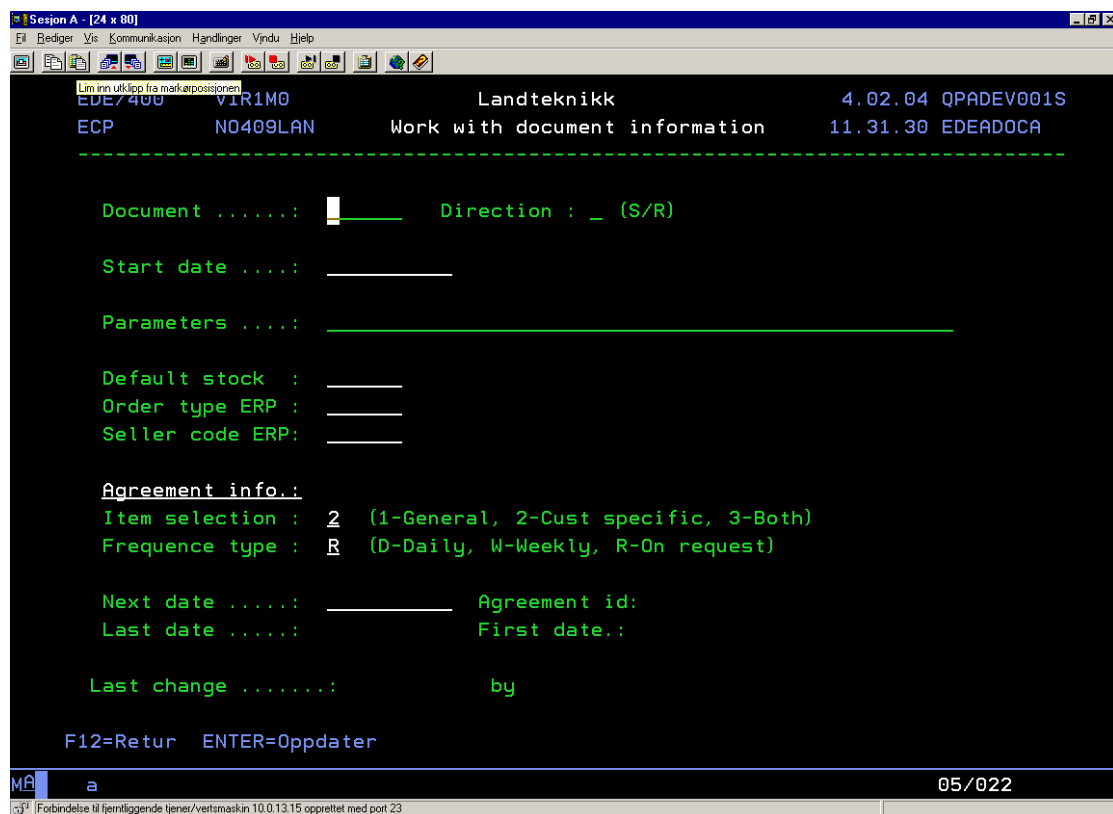

Data som legges er forskjellig fra dokument / modul.

EDE/400

 Electronic Commerce Partners AS		
Release V5R3M0	Page 14 of 39	
Written by ECP software	Date 5. oktober 2010	Signature support@ecp.no
Reference ECP support	PTF level 09-001	Valid from 01jan2009

Opsjon E, flere Exchange id'er

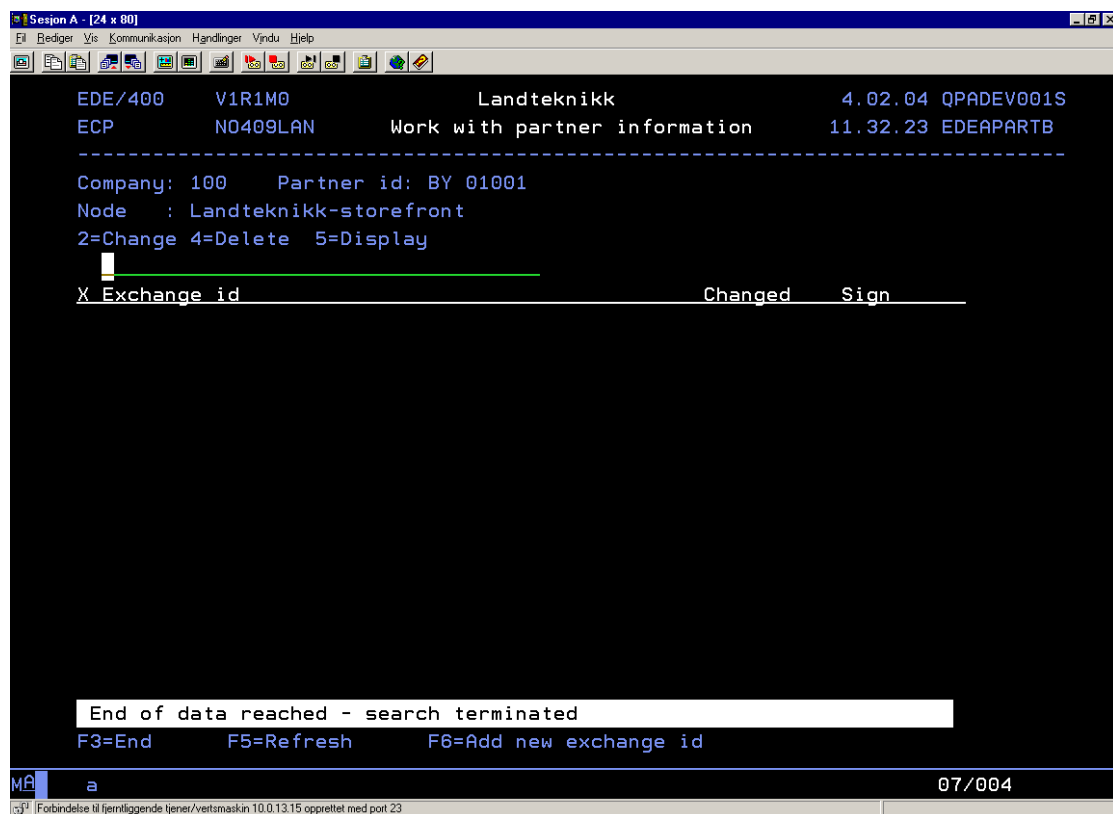

```
Sesjon A - [24 x 80]
EDE/400 V1R1M0 Landteknikk 4.02.04 QPADEV001S
ECP NO409LAN Work with partner information 11.32.23 EDEAPARTB
-----
Company: 100 Partner id: BY 01001
Node : Landteknikk-storefront
2=Change 4=Delete 5=Display
X Exchange id Changed Sign
-----
End of data reached - search terminated
F3=End F5=Refresh F6=Add new exchange id
MA a 07/004
Forbindelse til fjernliggende tjener/vertsmaskin 10.0.13.15 opprettet med port 23
```

Viser alle exchange id'er som er knyttet til denne kunde.

EDE/400

 Electronic Commerce Partners AS		
Release V5R3M0	Page 15 of 39	
Written by ECP software	Date 5. oktober 2010	Signature support@ecp.no
Reference ECP support	PTF level 09-001	Valid from 01jan2009

Opprette flere exchange id'er

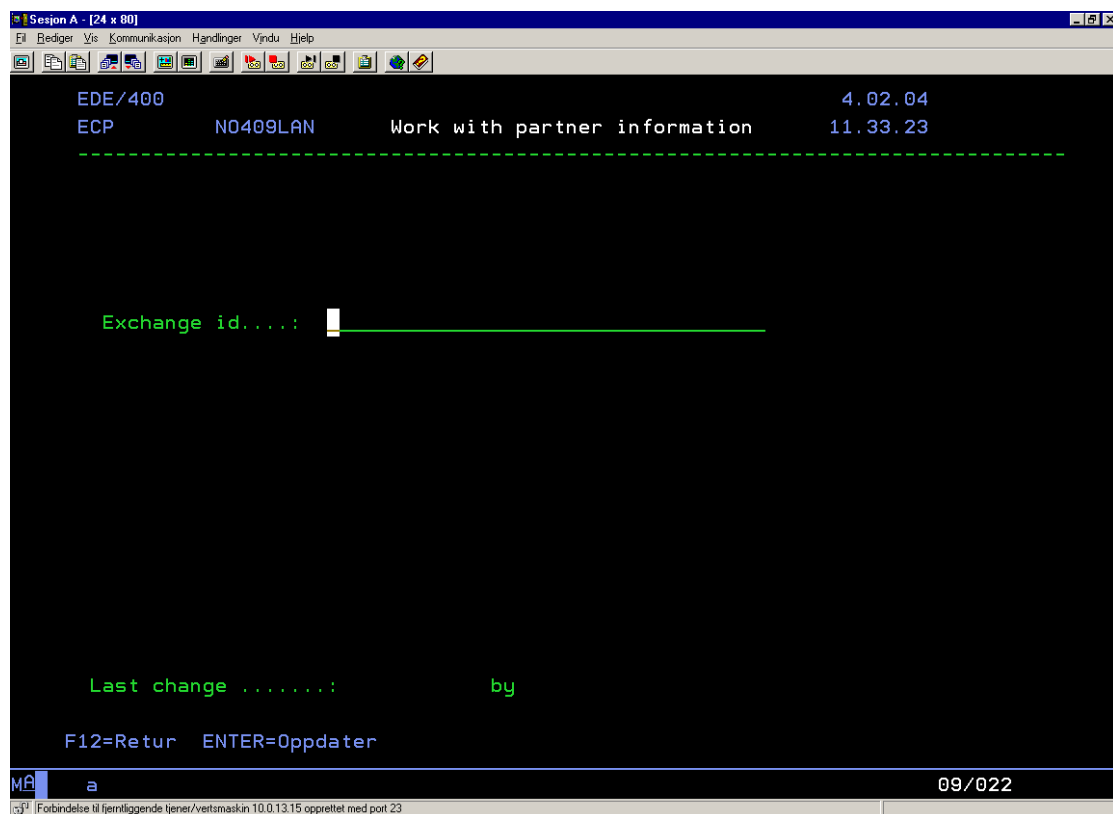

```
Sesjon A - [24 x 80]
Fil Rediger Vis Kommunikasjon Handlinger Vindu Hjelp
Exchange id....: | _____
Last change .....: by
F12=Retur ENTER=Oppdater
MA a 09/022
Forbindelse til fjernliggende tjener/vertsmaskin 10.0.13.15 opprettet med port 23
```

For hver partner kan det opprettes så mange exchange id'er en måtte ønske/ ha behov for. De må være unike for hver nodeid.

EDE/400

 Electronic Commerce Partners AS		
Release V5R3M0	Page 16 of 39	
Written by ECP software	Date 5. oktober 2010	Signature support@ecp.no
Reference ECP support	PTF level 09-001	Valid from 01jan2009

Opsjon L, angi EAN lokasjonsid-

```
Sesjon A - [24 x 80]
EDE/400 V1R1M0 Landteknikk 4.02.04 QPADEV001S
ECP NO409LAN Work with partner EAN location id's 11.35.28 EDEAPARTC
-----
Company: 100 Partner id: BY 01320

2=Change 4=Delete 5=Display
|
X Type EAN loc.id Changed Sign
- ZZ 7080000372348 28.03.2003 NAPKAR

Slutt

F3=End F5=Refresh F6=Add EAN loc.id F7=Fold/Unfold
MA a 07/004
Forbindelse til fjernliggende tjener/vertsmaskin 10.0.13.15 opprettet med port 23
```

Det kan knyttes EAN-lokasjonsid til partner

EDE/400

 Electronic Commerce Partners AS		
Release V5R3M0	Page 17 of 39	
Written by ECP software	Date 5. oktober 2010	Signature support@ecp.no
Reference ECP support	PTF level 09-001	Valid from 01jan2009

F6, gir opprettelse av ny EAN-lokasjonsid.

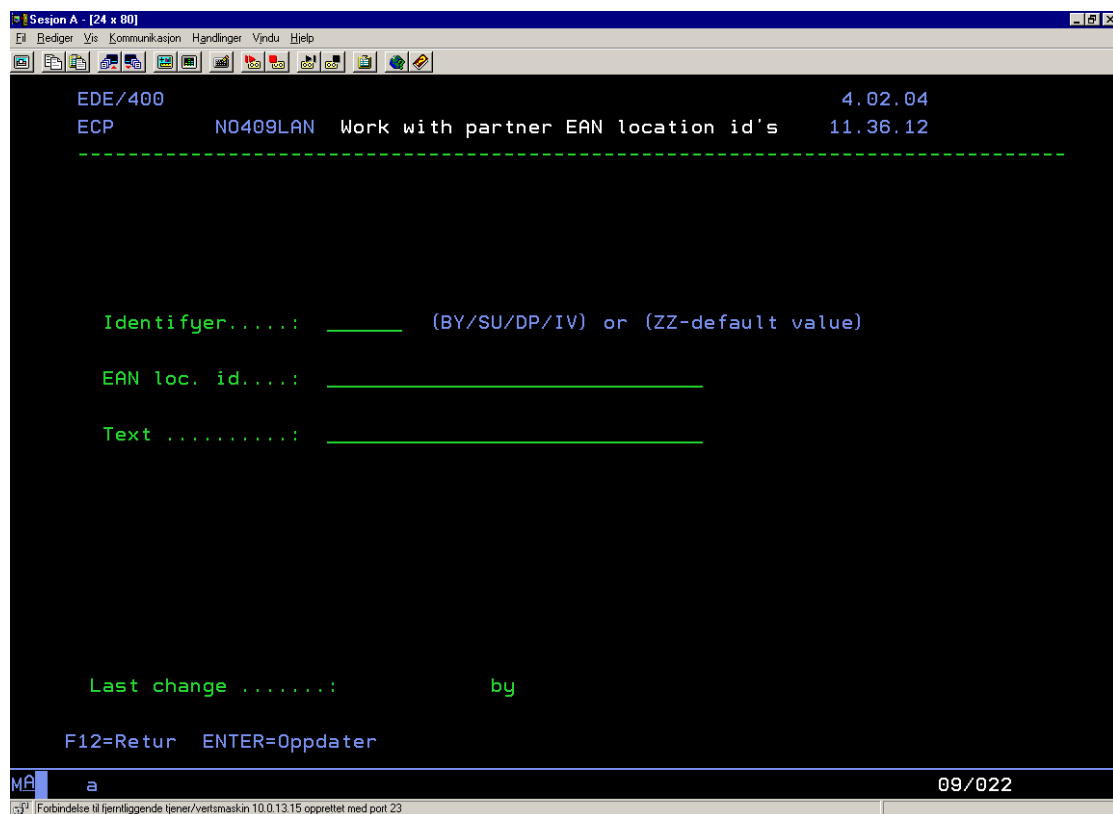

```
Sesjon A - [24 x 80]
EDE/400 4.02.04
ECP NO409LAN Work with partner EAN location id's 11.36.12
-----
Identifiser.....: _____ (BY/SU/DP/IV) or (ZZ-default value)
EAN loc. id.....: _____
Text .....: _____

Last change .....: by

F12=Retur ENTER=Oppdater
MA a 09/022
Forbindelse til fjernliggende tjener/vertsmaskin 10.0.13.15 opprettet med port 23
```

Her angis kode sammen med EAN-lokasjonsid kode og mulighet for å legge inn en text som kommentar. Dersom kodene er like kan det legges inn en med identifiser lik "ZZ".

EDE/400

 Electronic Commerce Partners AS		
Release V5R3M0	Page 18 of 39	
Written by ECP software	Date 5. oktober 2010	Signature support@ecp.no
Reference ECP support	PTF level 09-001	Valid from 01jan2009

6 Update company parameters

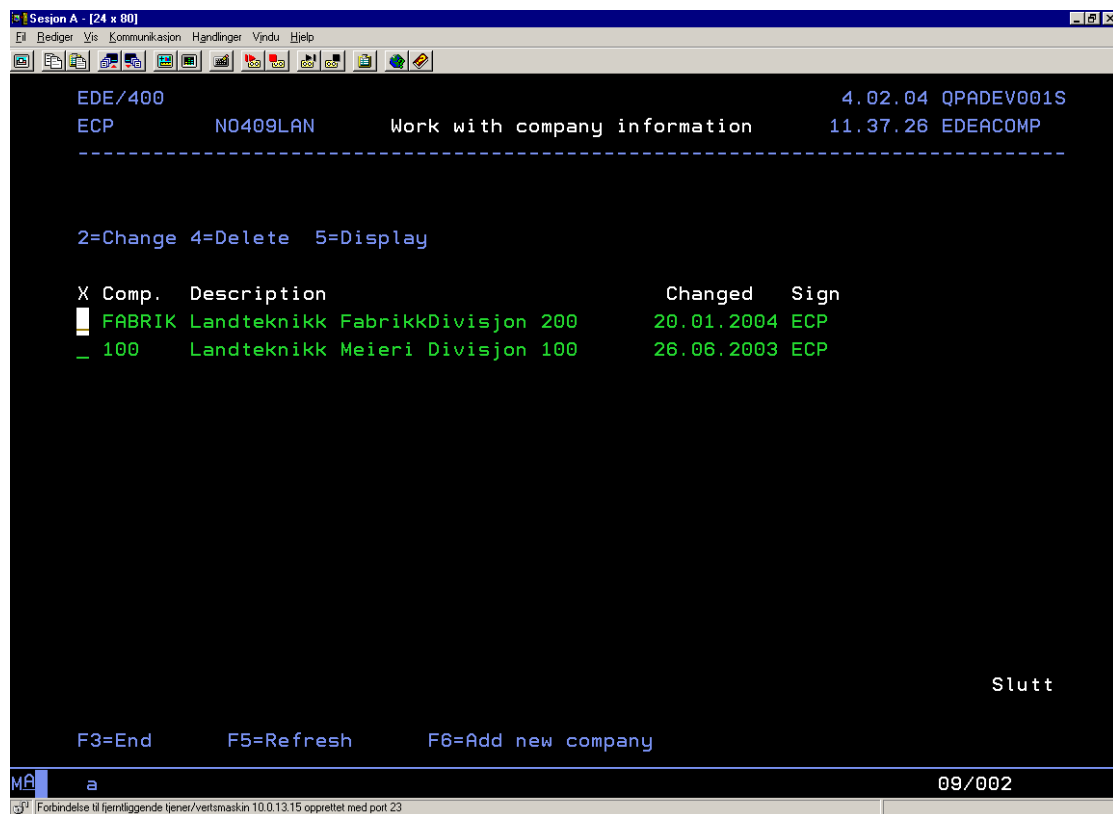

```
Sesjon A - [24 x 80]
EDE/400                                4.02.04 QPADEV001S
ECP      NO409LAN      Work with company information  11.37.26 EDEACOMP
-----

2=Change 4=Delete 5=Display

X Comp.  Description                                Changed  Sign
| FABRIK Landteknikk FabrikDivisjon 200          20.01.2004 ECP
_ 100    Landteknikk Meieri Divisjon 100         26.06.2003 ECP

Slutt

F3=End      F5=Refresh    F6=Add new company

MA a 09/002
Forbindelse til fjernliggende tjener/vertsmaskin 10.0.13.15 opprettet med port 23
```

Viser oversikt over hvilke firma som er lagt inn i EDE/400.

EDE/400



Teknisk beskrivelse/brukerdokumentasjon (N)	Release V5R3M0	Page 19 of 39
	Written by ECP software	Date 5. oktober 2010
Reference ECP support	PTF level 09-001	Valid from 01jan2009

Opsjon 5 viser oversikt over firmainformasjon

```
-----
EDE/400                                4.02.04 QPADEV001S
ECP      NO409LAN      Work with company information  11.37.49 EDEACOMP
-----
Company code ..: 100
Name .....: Landteknikk Meieri Divisjon 100
Adress .....: Persveien 28
-----
Zip/city .....: 0508          OSLO          Country code: NO
Org. nbr .....: 913724925
Suppl.node ....: Landteknikk   Buyer node ...:
Interface cust.: EDEIBMVX   Interface supp: EDEISMVX
Company group ..:          Company code: 010   Division ...: 100
Default stock  : 01       Order type  : WB       Seller code :
Last change .....: 26.06.2003 by ECP
-----
MA a                                     07/022
-----
Forbindelse til fjernliggende tjener/vertsmaskin 10.0.13.15 opprettet med port 23
```

Viser all firmainformasjon som er lagt inn.

EDE/400

 Electronic Commerce Partners AS		
Release V5R3M0	Page 20 of 39	
Written by ECP software	Date 5. oktober 2010	Signature support@ecp.no
Reference ECP support	PTF level 09-001	Valid from 01jan2009

F6-Opprette nytt firma

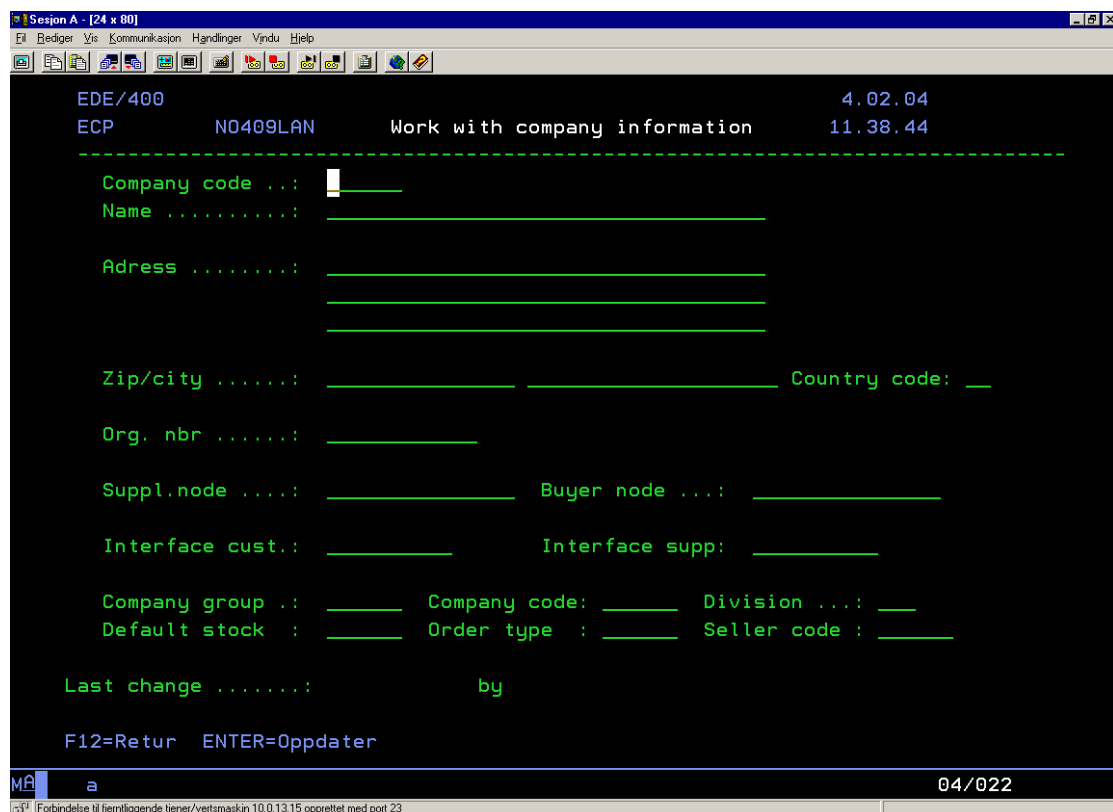

```
EDE/400                                4.02.04
ECP      NO409LAN      Work with company information  11.38.44
-----
Company code .. : _____
Name .....: _____
Adress .....: _____
Zip/city .....: _____ Country code: __
Org. nbr .....: _____
Suppl. node ....: _____ Buyer node ...: _____
Interface cust.: _____ Interface supp: _____
Company group ..: _____ Company code: _____ Division ...: __
Default stock  : _____ Order type : _____ Seller code : _____
Last change .....: _____ by
F12=Retur  ENTER=Oppdater
MA a                                     04/022
Forbindelse til fjernliggende tjener/vertsmaskin 10.0.13.15 opprettet med port 23
```

Fyll inn med verdier for firma.

Company code, lokal kode for firma som brukes i EDE/400.

Navn & adressefelter må fylles ut.

Se moduldokumentasjon for hvilke interfaceprogram som skal brukes.

Company group – Firmagruppe i ERP

Company code - Firmakode i ERP

EDE/400

 Electronic Commerce Partners AS		
Release V5R3M0	Page 21 of 39	
Written by ECP software	Date 5. oktober 2010	Signature support@ecp.no
Reference ECP support	PTF level 09-001	Valid from 01jan2009

Division - Divisjon i ERP

EDE/400

 Electronic Commerce Partners AS		Release V5R3M0	Page 22 of 39
		Date 5. oktober 2010	Signature support@ecp.no
Written by ECP software		PTF level 09-001	Valid from 01jan2009
Reference ECP support			

7 Update library lists

Viser hvilke bibliotekslistene som er lagt opp.

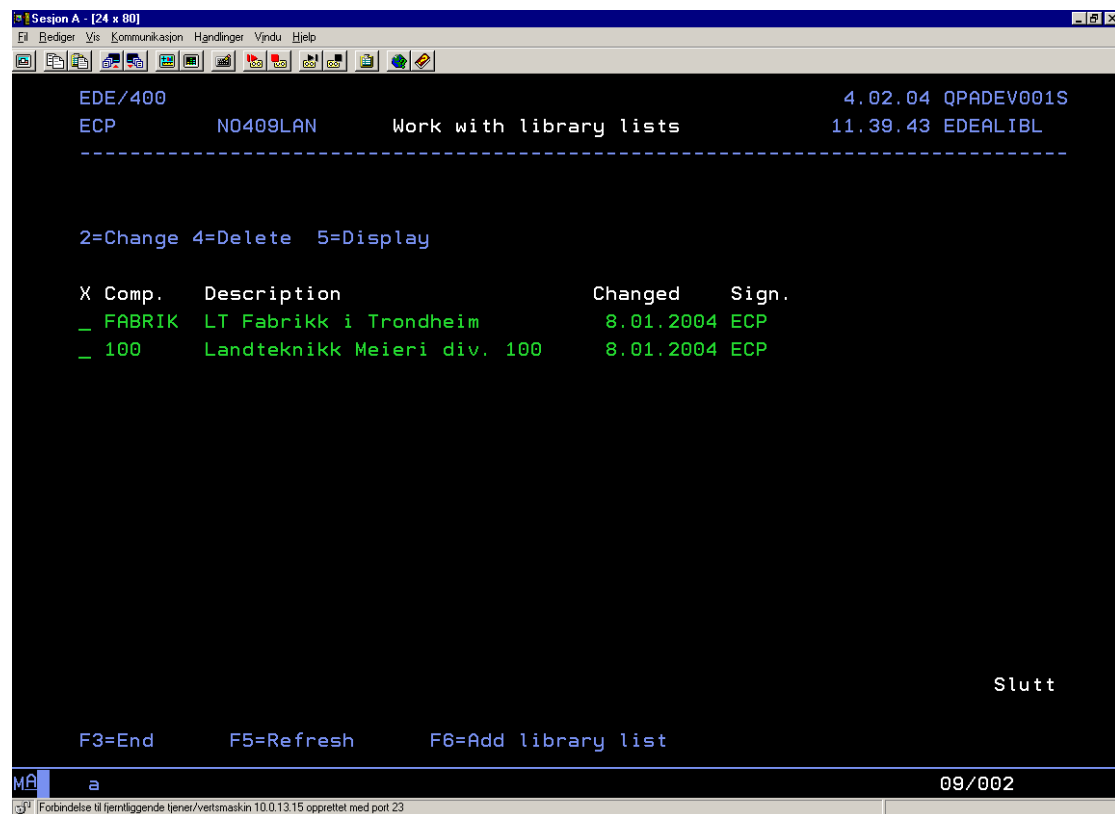

```
Sesjon A - [24 x 80]
EDE/400                                4.02.04 QPADEV001S
ECP      NO409LAN      Work with library lists      11.39.43 EDEALIBL
-----

2=Change 4=Delete 5=Display

X Comp.  Description                Changed  Sign.
_ FABRIK  LT Fabrikk i Trondheim            8.01.2004 ECP
_ 100     Landteknikk Meieri div. 100      8.01.2004 ECP

Slutt

F3=End      F5=Refresh  F6=Add library list

MA a 09/002
Forbindelse til fjernliggende tjener/vertsmaskin 10.0.13.15 opprettet med port 23
```

Viser bibliotekslistene for firma som er lagt opp

EDE/400



Teknisk beskrivelse/brukerdokumentasjon (N)	Release V5R3M0	Page 23 of 39
	Written by ECP software	Date 5. oktober 2010
Reference ECP support	PTF level 09-001	Valid from 01jan2009

Opsjon 5 viser oversikt over biblioteksliste for firma.

```
EDE/400                               4.02.04 QPADEV001S
ECP                                     N
-----
2=Change 4=D
X Comp.  De
_ FABRIK LT
5 100    La

ECP          N0409LAN  Display library list
Company :          100
Description . . . : Landteknikk Meieri div. 100

Library list . . .
QTEMP      ECOSSLANDT  EDE400MVX  EDE400STD  MVXBWRK      +
MVXBMOD100 MVXBMOD    MNOBNO    MVXBNO    MNOBOBJ      +
MNOBSRC    MNOBDTA   MVXBDTA   EDIFRAKT  MVXBHLPNO   +
MVXBENV    MVXBOBJ   MVXBSRC   QGPL                      +

Last change . . . . .: 8.01.2004 by

Slutt

F3=End      F5=Refresh    F6=Add library list

MA a                                           03/017
Forbindelse til fjernliggende tjener/vertmaskin 10.0.13.15 opprettet med port 23
```

Viser oversikt over biblioteksliste.

EDE/400



Teknisk beskrivelse/brukerdokumentasjon (N)	Release V5R3M0	Page 24 of 39
	Written by ECP software	Date 5. oktober 2010
Reference ECP support	PTF level 09-001	Valid from 01jan2009

F6, gir opprettelse av ny biblioteksliste

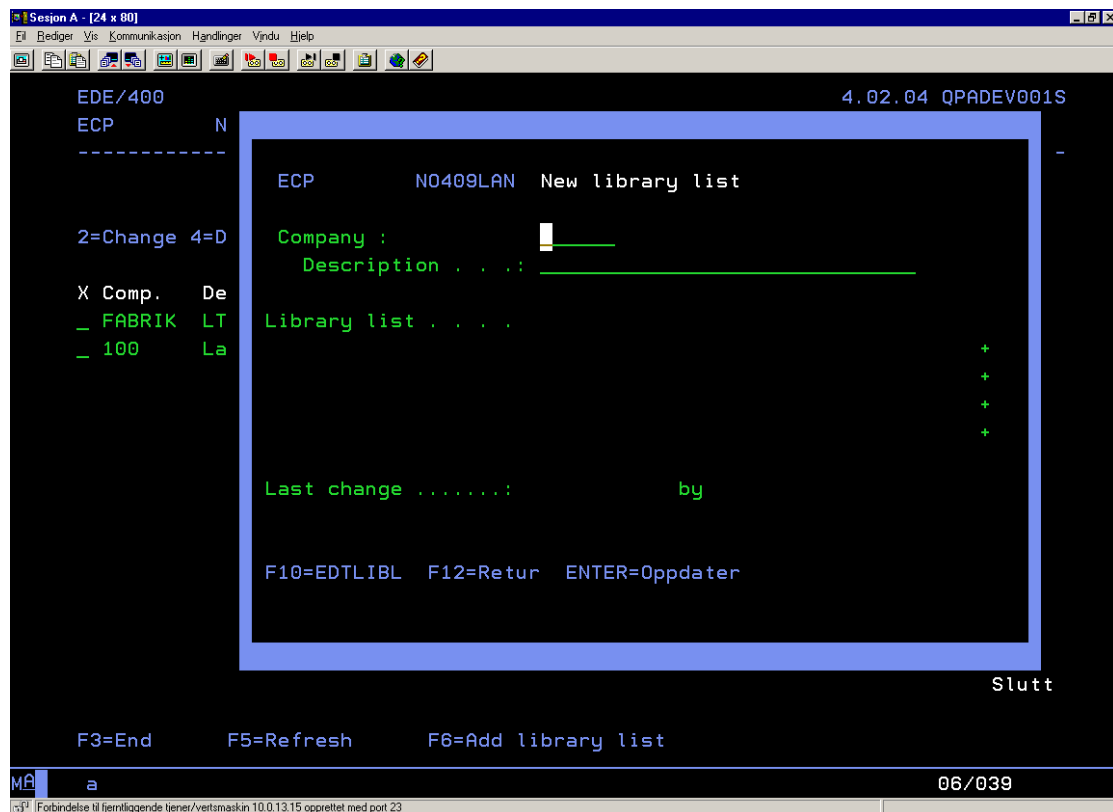

Biblioteksliste som legges opp må inneholde alle bibliotek som er nødvendig for jobben.

Denne bibliotekslisten brukes både for batchjobber og når EDE400 startes opp vha STREDE.

EDE/400



Teknisk beskrivelse/brukerdokumentasjon (N)	Release V5R3M0	Page 25 of 39
	Written by ECP software	Date 5. oktober 2010
Reference ECP support	PTF level 09-001	Valid from 01jan2009

8 Update batch job parameters

Viser oversikt over frekvens for satsvise jobber som er opprettet.

```
Sesjon A - [24 x 80]
EDE/400 4.02.04 QPADEV001S
ECP NO409LAN Work with EDE job information 11.41.12 EDEAFREQ
-----
2=Change 4=Delete 5=Display

X Job Start Slutt Frequency Synchronize
- EDERORDERS 7.00.00 16.30.00 15 J
- EDESEASBES 8.00.00 16.00.00 60 J
- EDESINVOIC 6.30.00 6.30.00 60 J
- EDESORDERS 8.30.00 16.30.00 60 J
- EDESORDRSP 7.00.00 16.30.00 60 J
- EDESPRICAT 7.00.00 7.05.00 60 N

Slutt

F3=End F6=Add job entry
MA a 04/005
Forbindelse til fjernliggende tjener/vertsmaskin 10.0.13.15 opprettet med port 23
```

Oversikt over satsvise jobber (batchjobber).

EDE/400

 Electronic Commerce Partners AS		
Release V5R3M0	Page 26 of 39	
Written by ECP software	Date 5. oktober 2010	Signature support@ecp.no
Reference ECP support	PTF level 09-001	Valid from 01jan2009

Opsjon 5 for å vise (eller 2 for å endre) viser dette bildet.

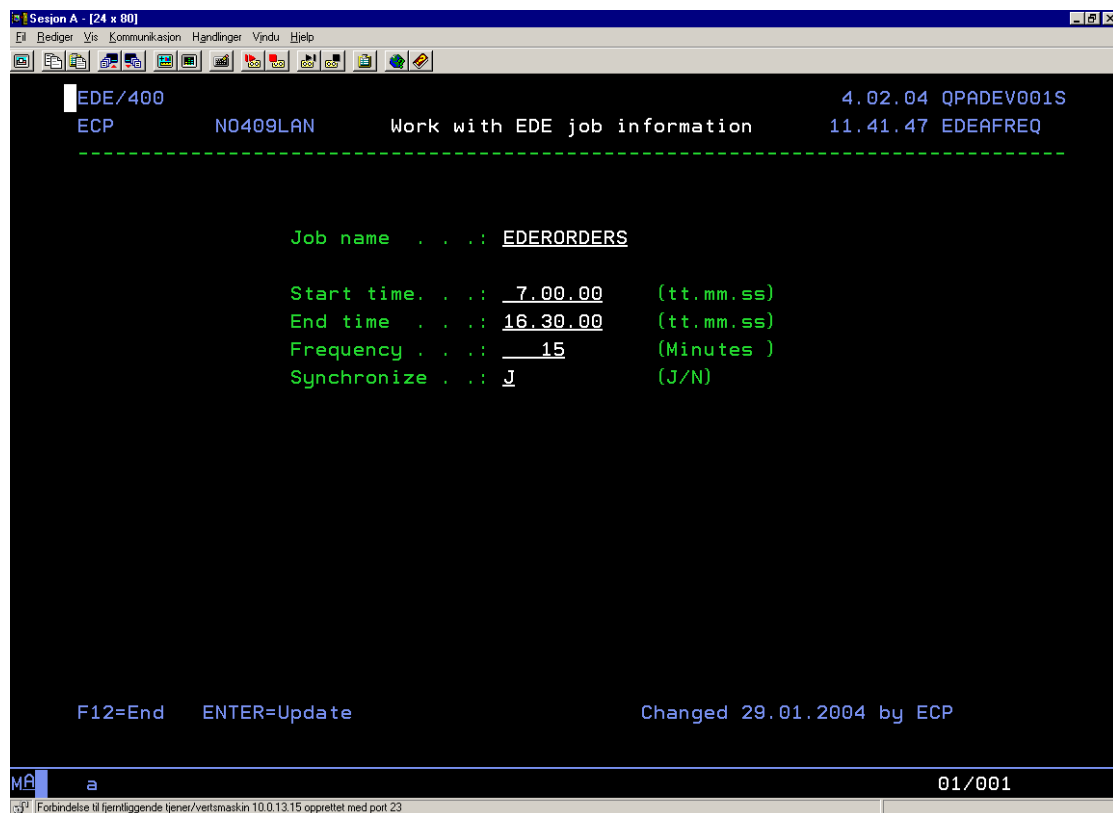

```
Sesjon A - [24 x 80]
E Edeger Vis Kommunikasjon Handlinger Vindu Hjelp
-----
EDE/400                               4.02.04 QPADEV001S
ECP      NO409LAN      Work with EDE job information  11.41.47 EDEAFREQ
-----

Job name . . . : EDERORDERS

Start time . . . : 7.00.00      (tt.mm.ss)
End time . . . : 16.30.00     (tt.mm.ss)
Frequency . . . : 15          (Minutes )
Synchronize . . . : J         (J/N)

F12=End  ENTER=Update          Changed 29.01.2004 by ECP

MA a                               01/001
Forbindelse til fjernliggende tjener/vertsmaskin 10.0.13.15 opprettet med port 23
```

EDE/400



Teknisk beskrivelse/brukerdokumentasjon (N)	Release V5R3M0	Page 27 of 39
	Written by ECP software	Date 5. oktober 2010
Reference ECP support	PTF level 09-001	Valid from 01jan2009

F6 for å opprette

```
SEsjon A - [24 x 80]
EDE/400                               4.02.04 QPADEV001S
ECP      NO409LAN      Work with EDE job information  11.42.01 EDEAFREQ
-----

Job name . . . : _____
Start time . . . : _____ (tt.mm.ss)
End time . . . : _____ (tt.mm.ss)
Frequency . . . : _____ (Minutes )
Synchronize . . . : _____ (J/N)

F12=End      ENTER=Update      Changed      by

MA a 06/036
Forbindelse til fjernliggende tjener/vertsmaskin 10.0.13.15 opprettet med port 23
```

Legge inn jobber for EDE.

NB. Spesielle regler gjelder her. Dersom egne jobber skal legges inn må det modifieres i program som er "Driver" for jobscheduleringsfunksjon i EDE/400.

EDE/400



Teknisk beskrivelse/brukerdokumentasjon (N)	Release V5R3M0	Page 28 of 39
	Written by ECP software	Date 5. oktober 2010
Reference ECP support	PTF level 09-001	Valid from 01jan2009

9 Work with batch jobs

Viser EDE-jobber som er lagt inn i jobbkalender (prefiks lik EDE).

```
Sesjon A - [24 x 80]
-----
Arbeide med jobber i jobbplan                                N0409LAN
                                                                04.02.04 11.43.15

Velg og trykk Enter.
  2=Endre   3=Holde tilbake   4=Fjerne   5=Vise opplysninger   6=Frigi
  8=Arbeide med siste sending 10=Sende umiddelbart

-----Jobbplan-----
Alt  Jobb      Status  Dato      slett      Hyppighet  Gjenopp-  Neste
      |         |        |         |         |           |         |
  _  EDERORDERS  SCD     04.02.04  11.45.00  *WEEKLY    *SBMRLS   05.02.04
  _  EDERORDERS  SCD     04.02.04  11.45.00  *ONCE      *SBMRLS   04.02.04
  _  EDESEASBES  SCD     04.02.04  08.00.00  *WEEKLY    *SBMRLS   05.02.04
  _  EDESEASBES  SCD     04.02.04  12.00.00  *ONCE      *SBMRLS   04.02.04
  _  EDESINVOIC  SCD     04.02.04  15.25.00  *WEEKLY    *SBMRLS   04.02.04
  _  EDESORDERS  HLD     04.02.04  08.30.00  *WEEKLY    *SBMRLS   05.02.04
  _  EDESORDRSP  SCD     04.02.04  07.00.00  *WEEKLY    *SBMRLS   05.02.04
                                                                Mer...

Parametere eller kommando
==>
F3=Avslutt      F4=Forespørsel  F5=Forny      F6=Tilføy     F9=Hent
F11=Vis jobbkodata  F12=Avbryt     F17=Begynnelsen  F18=Slutten

MA  a  12/002
Forbindelse til fjernliggende tjener/vertsmaskin 10.0.13.15 opprettet med port 23
```

EDE/400



Teknisk beskrivelse/brukerdokumentasjon (N)	Release V5R3M0	Page 29 of 39
	Written by ECP software	Date 5. oktober 2010
Reference ECP support	PTF level 09-001	Valid from 01jan2009

Viser detaljinformasjon om en post som er lagt inn, del 1

```
Seisjon A - [24 x 80]
F1 Brediger Vis Kommunikasjon Handlinger Vindu Hjelp
Vise opplysninger om jobber i jobbplan
System: N0409LAN
Jobb: EDERORDERS   Jobbnummer: 026895   Status: SCD

Forrige sendeforsok:
  Status . . . . . : Jobben er overført.

  Dato . . . . . : 04.02.04
  Kl.- slett . . . . . : 07.30.00

Forrige vellykkede sending:
  Jobb . . . . . : EDERORDERS
  Bruker . . . . . : ECOSYS
  Nummer . . . . . : 734701
  Dato . . . . . : 04.02.04
  Kl.- slett . . . . . : 07.30.00
  Fastsatt dag . . . . . : *MON *TUE *WED *THU *FRI
  Fastsatt klokkeslett . . . . . : 07.30.00
  Hyppighet . . . . . : *WEEKLY
  Gjenoppretting . . . . . : *SBMRLS

Mer...

Trykk Enter for å fortsette.

F3=Avslutt   F6=Vis forrige vellykkede sending   F12=Avbryt

MA a 01/001
Forbindelse til fjernliggende tjener/vertsmaskin 10.0.13.15 opprettet med port 23
```

EDE/400



Teknisk beskrivelse/brukerdokumentasjon (N)	Release V5R3M0	Page 30 of 39
	Written by ECP software	Date 5. oktober 2010
Reference ECP support	PTF level 09-001	Valid from 01jan2009

Viser detaljinformasjon om en post som er lagt inn, del 2

```
Sesjon A - [24 x 80]
E Bedger Vis Kommunikasjon Handlinger Vindu Hjelp
Vise opplysninger om jobber i jobbplan
System: N0409LAN
Jobb: EDERORDERS   Jobbnummer: 026895   Status: SCD

Neste sendedato . . . . . : 05.02.04
Kommando . . . . . : CALL PGM(EDE400STD/CEDEJOBSCD) PARM('100 '
'ORDERS' 'R')

Jobbkø . . . . . : *JOBDB
  Bibliotek . . . . . :
Jobbkøstatus . . . . . :
Jobbeskrivelse . . . . . : EDE400
  Bibliotek . . . . . : EDE400MVX
Planlagt av . . . . . : ECP
Brukerprofil . . . . . : ECOSYS
Meldingskø . . . . . : *USRPRF
  Bibliotek . . . . . :
Beskrivelse . . . . . : Motta ordre fra eCosystem

Slutt

Trykk Enter for å fortsette.

F3=Avslutt   F6=Vis forrige vellykkede sending   F12=Avbryt

MA a 01/001
Forbindelse til fjernliggende tjener/vertsmaskin 10.0.13.15 opprettet med port 23
```

EDE/400



Teknisk beskrivelse/brukerdokumentasjon (N)	Release V5R3M0	Page 31 of 39	
	Written by ECP software	Date 5. oktober 2010	Signature support@ecp.no
	Reference ECP support	PTF level 09-001	Valid from 01jan2009

10 System menu (F24)

```
Sesjon A - [24 x 80]
EDE/400 V1R1M0 01-075 Landteknikk 4.02.04 QPADEV001S
ECP NO409LAN System control menu 11.47.09 CEDE400
-----
          90. Set system data area
          91. Update system parameters
          93. Update parameter file
          95. Cleanup EDE/400 logs
          __ Select function

          ==>

F6=Display messages      F10=Command line      F12=Return
MA a 14/026
Forbindelse til fjernliggende tjener/vevtmaskin 10.0.13.15 opprettet med port 23
```

Viser system meny.

Brukere som skal ha adgang til denne må være lagt opp i parameter file for brukere.

EDE/400



Teknisk beskrivelse/brukerdokumentasjon (N)	Release V5R3M0	Page 32 of 39
	Written by ECP software	Date 5. oktober 2010
Reference ECP support	PTF level 09-001	Valid from 01jan2009

11 Set system data area

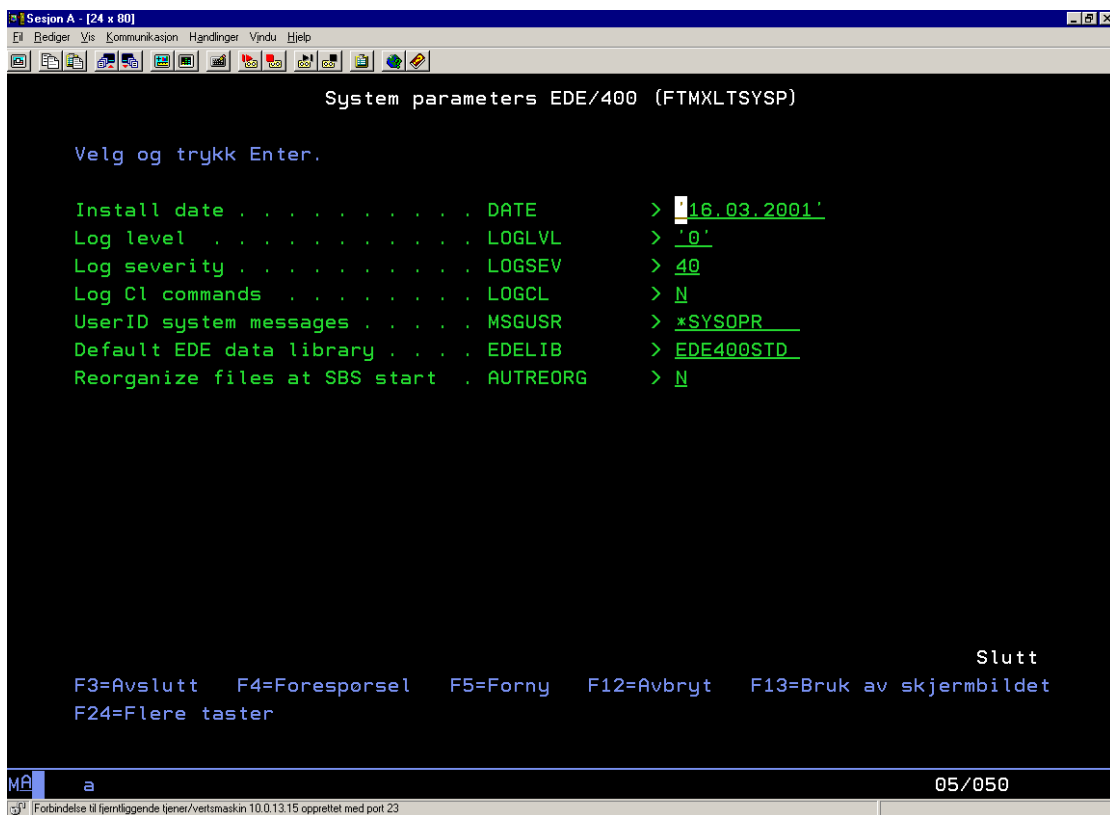

Bildet viser system parametere som settes ved installasjon.

EDE/400



Teknisk beskrivelse/brukerdokumentasjon (N)	Release V5R3M0	Page 33 of 39
	Written by ECP software	Date 5. oktober 2010
Reference ECP support	PTF level 09-001	Valid from 01jan2009

12 Update system parameters

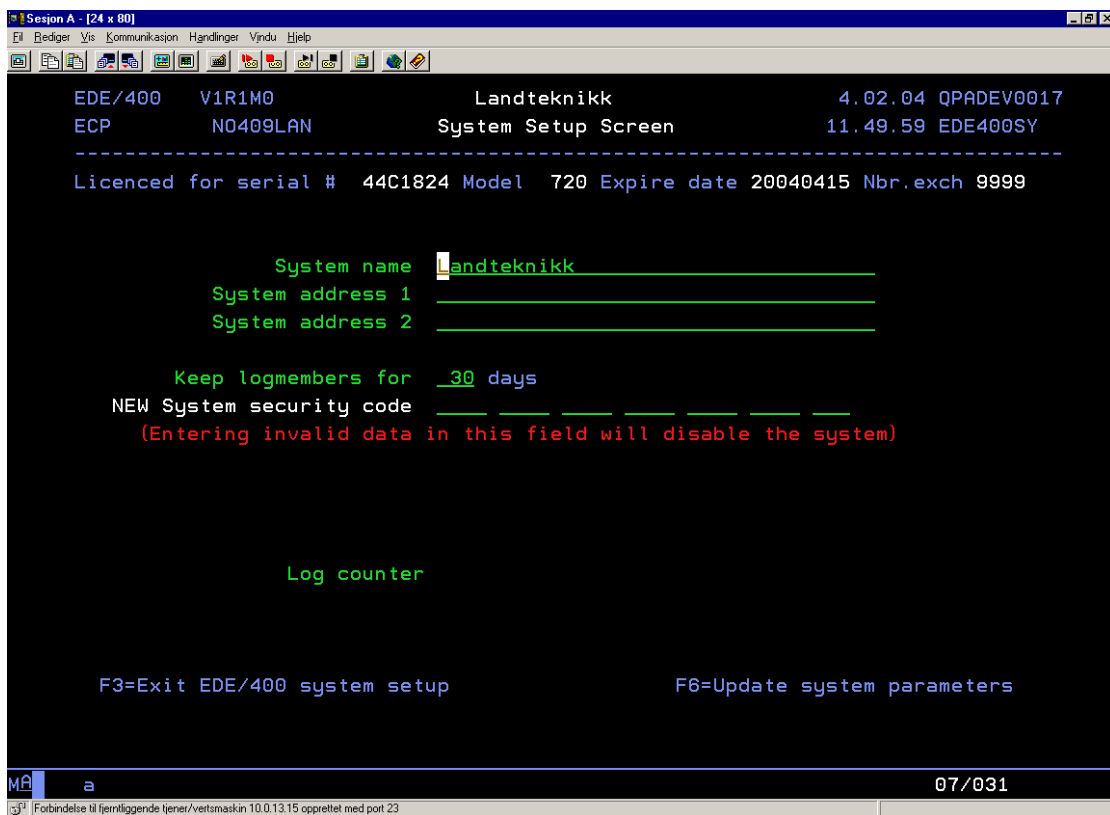

Bildet for lisensiering , systemnavn og systemparametere.

EDE/400



Teknisk beskrivelse/brukerdokumentasjon (N)	Release V5R3M0	Page 34 of 39
	Written by ECP software	Date 5. oktober 2010
Reference ECP support	PTF level 09-001	Valid from 01jan2009

13 Update parameter file

Tast F4 for å velge parametertype (NB. Blank ut felt først.)

```
Sesjon A - [24 x 80]
EDE/400 V1R1M0 Landteknikk 4.02.04 QPADEV0017
ECP NO409LAN Work with system parameters 11.50.48 EDEAPARMS
-----
2=Change 4=Delete
Enter parameter type _____ EAN loc. id's for company
Parameter value _____ Parameter information
_ 100 _____ 7080000956586

1=Select Supported parameter types
S Parameter Description
_ EANLOC EAN loc. id's for company
_ LOGDAYS Number of days to keep in log.
_ STARTMODUL Startmodul som vises
_ SYSACCESS System access
_ USERCOMP User company and library list

F5=Refresh F12=Return Slutt

15/003
Forbindelse til fjernliggende tjener/værtmaskin 10.0.13.15 opprettet med port 23
```

Parametertype styrer hvilken parameter som settes opp.

EDE/400



Teknisk beskrivelse/brukerdokumentasjon (N)	Release V5R3M0	Page 35 of 39
	Written by ECP software	Date 5. oktober 2010
Reference ECP support	PTF level 09-001	Valid from 01jan2009

Viser bildet med parametertype **USERCOMP**, hvilke firma/bibliotek bruker er knyttet til.

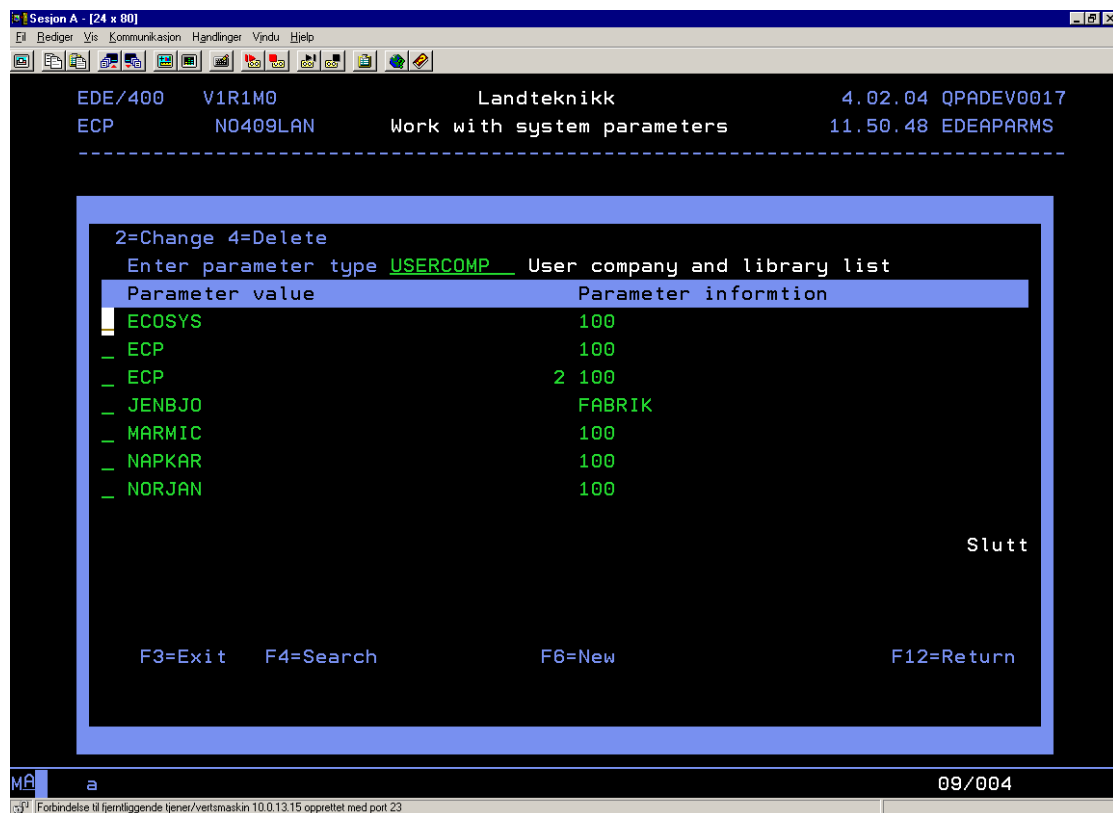

Alle brukere må legges inn med hvilken firmakode de skal bruke.

EDE/400

 Electronic Commerce Partners AS		
Release V5R3M0	Page 36 of 39	
Written by ECP software	Date 5. oktober 2010	Signature support@ecp.no
Reference ECP support	PTF level 09-001	Valid from 01jan2009

F6, gir opprettelse av valgt parameter ihht parametertypen.

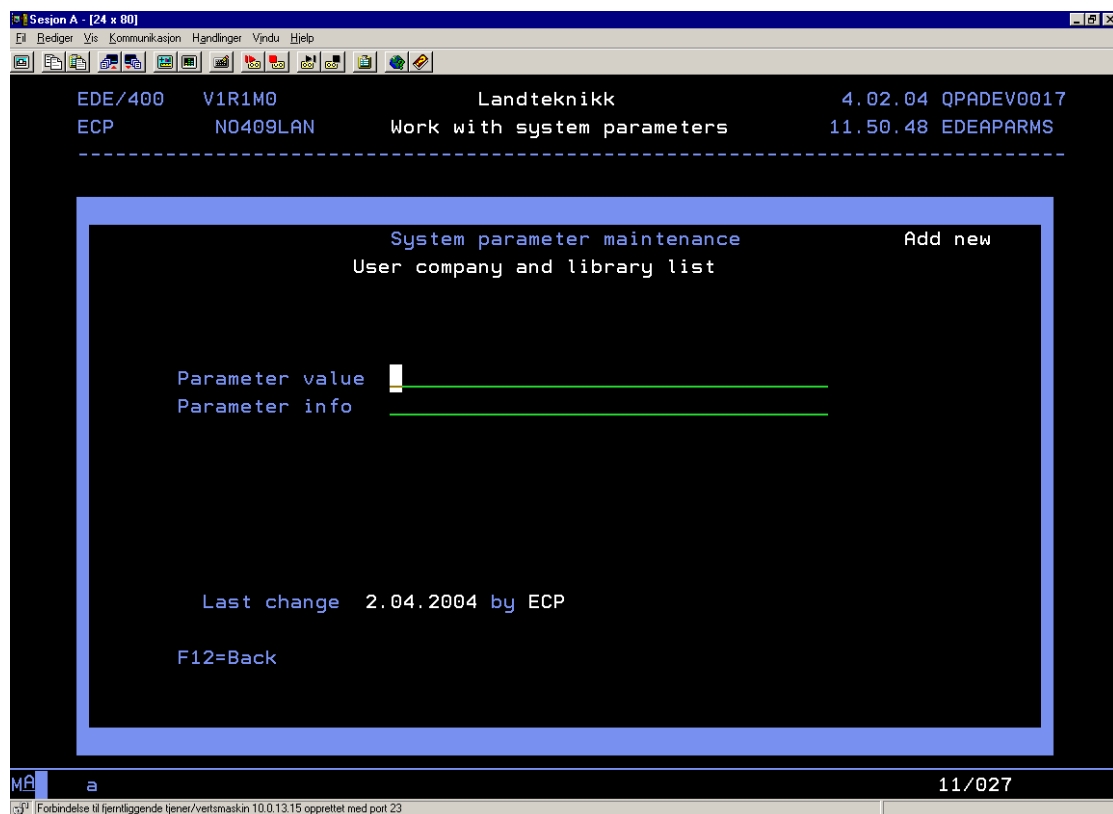

EDE/400

 Electronic Commerce Partners AS			
Teknisk beskrivelse/brukerdokumentasjon (N)	Release V5R3M0	Page 37 of 39	
	Written by ECP software	Date 5. oktober 2010	Signature support@ecp.no
	Reference ECP support	PTF level 09-001	Valid from 01jan2009

14 WEB interface/ CGI versjon

Fra versjon V3R1M0 (07-001) blir EDE400 levert med WEB grensesnitt. Web grensesnittet benytter standard EDE400 database og i5 HTTP server.

HTTP server definisjoner er inkludert i ECPs vedlagte definisjoner ECPWEBSRV. Benyttes egendefinert WEB server må definisjonene for EDE400CGI legges inn i denne manuelt og serveren restarteres før WEB grensesnittet kan benyttes.

EDE400 hovedmeny URL:

<http://yourserverID/EDE400CGIP/EDE400.PGM>

EDE/400



Teknisk beskrivelse/brukerdokumentasjon (N)	Release V5R3M0	Page 38 of 39
	Written by ECP software	Date 5. oktober 2010
Reference ECP support	PTF level 09-001	Valid from 01jan2009

15 HTTP server definisjoner for EDE400

```
#----EDE400CGI directives - EDE/400
Alias /ede400/ /ede400/
AliasMatch /ede400cgih/(.*)\.htm /QSYS.LIB/EDE400CGI.LIB/HTMLSRC.FILE/$1.mbr
Alias /ede400cgih/ /QSYS.LIB/EDE400CGI.LIB/HTMLSRC.FILE/
Alias /ede400cgi/ /ede400cgi/
ScriptAliasMatch /ede400cgip(.*)\.pgm /qsys.lib/ede400cgi.lib/$1.pgm
ScriptAlias /ede400-DB2/ /QSYS.LIB/EDE400CGI.LIB/DB2WWW.PGM/
<Directory /QSYS.LIB/EDE400CGI.LIB>
  Options +ExecCGI -FollowSymLinks -SymLinksIfOwnerMatch -Includes -Indexes -MultiViews
  AuthType Basic
  AuthName "Enter iSeries User Id"
  order allow,deny
  Allow From all
  Require valid-user
  PasswdFile %SYSTEM%
  ServerUserID QTMHHTTP
  UserID %CLIENT%
</Directory>
<Directory /QSYS.LIB/EDE400STD.LIB>
  Options None
  AuthType Basic
  AuthName "Enter iSeries User Id"
  order allow,deny
  Allow From all
  Require valid-user
  PasswdFile %SYSTEM%
  ServerUserID QTMHHTTP
  UserID %CLIENT%
</Directory>
<Directory /ede400cgi>
  Options None
  order allow,deny
  allow from all
</Directory>
```

EDE/400



Electronic Commerce Partners AS

Teknisk beskrivelse/brukerdokumentasjon (N)	Release V5R3M0	Page 39 of 39
	Written by ECP software	Date 5. oktober 2010
Reference ECP support	PTF level 09-001	Valid from 01jan2009

Definisjonene kan 'klippes ut og limes inn' under vedlikehold av HTTP servere. (<http://yourserverId:2001/>)

```
#---EDE400CGI directives - EDE/400
Alias /ede400/ /ede400/
AliasMatch /ede400cgih/ (.*)\.htm /QSYS.LIB/EDE400CGI.LIB/HTM.LIB/$1.mbr
Alias /ede400cgih/ /QSYS.LIB/EDE400CGI.LIB/HTM.LIB/$1.htm
Alias /ede400cgi/ /ede400cgi/
ScriptAliasMatch /ede400cgip(.*) /qsys.lib/ede400cgi.lib/$1.pgm
ScriptAlias /ede400-DB2/ /QSYS.LIB/EDE400CGI.LIB/DB2WWW.PGM/
<Directory /QSYS.LIB/EDE400CGI.LIB>
    Options +ExecCGI -FollowSymLinks -SymLinksIfOwnerMatch -Includes -Indexes -MultiViews
    AuthType Basic
    AuthName "Enter iSeries User Id"
    order allow,deny
    Allow From all
    Require valid-user
    PasswordFile /etc/passwd
    ServerUser iSeries
    User iSeries
</Directory>
<Directory /QSYS.LIB/EDE400STD.LIB>
    Options None
    AuthType Basic
    AuthName "Enter iSeries User Id"
    order allow,deny
    Allow From all
    Require valid-user
```